Glastür-Zapfenband für einliegende Türen.
Werkstoff: Edelstahl

| WEBCODE: | IFOD |
|---|---|

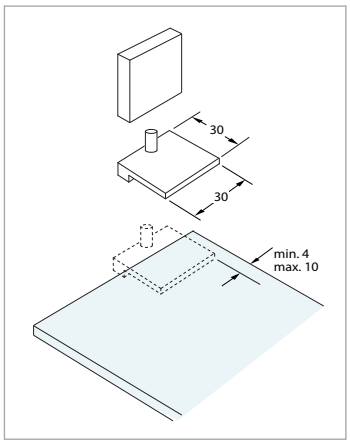


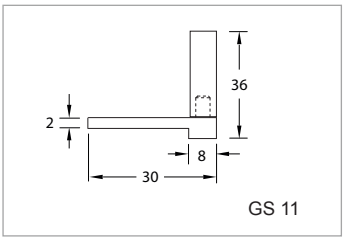


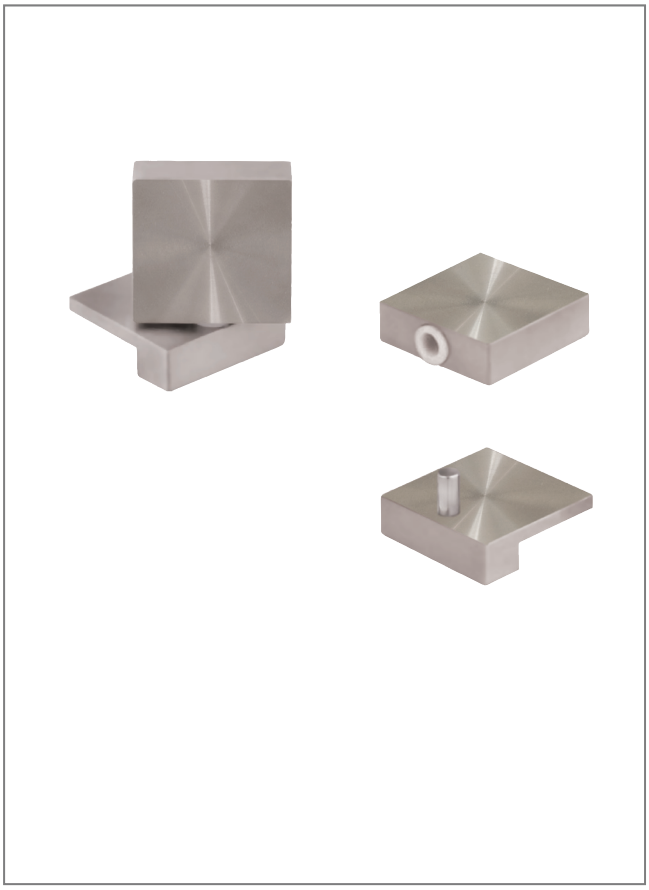

Edelstahl
matt

| Glastür-Zapfenband GS 11, für einliegende Türen, UV-Verklebung | Glasstärke | ME | Höhe | Bestell-Nr. |
|---|---|---|---|---|
| 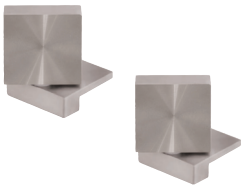 - Montage Glas / Glas<br>- rechts und links verwendbar<br>- inkl. Montageanleitung<br>- Türgewicht max. 20 kg / Paar<br>- Das Verhältnis Türhöhe zu Türbreite sollte 3:2 nicht überschreiten<br>- Gewindestift im Scharnier ermöglicht ein herausnehmen der Tür nach der Verklebung. | bis 10 mm | 1 Paar | 36 mm | 341.20.02 |

**Information:**

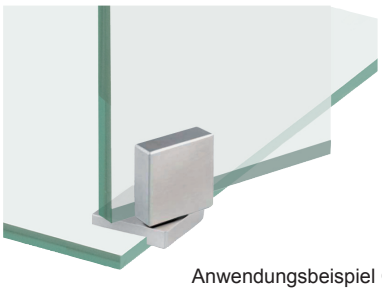
Anwendungsbeispiel GS 11

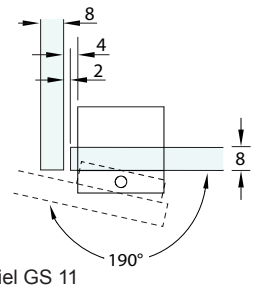
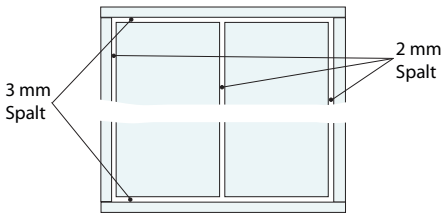
Beispiel GS 11