Glasplattenhalter GT 23 E, GT 20 E, GT 42 S, GT 25 S

Werkstoff: Edelstahl

WEBCODE:	ANWX	GT 23 E
WEBCODE:	OZIP	Cube GT 20 E
WEBCODE:	DKZJ	GT 42 S
WEBCODE:	ORJD	Cube GT 25 S

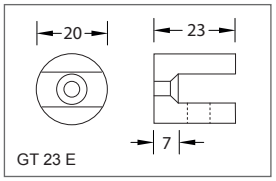

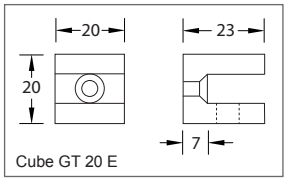

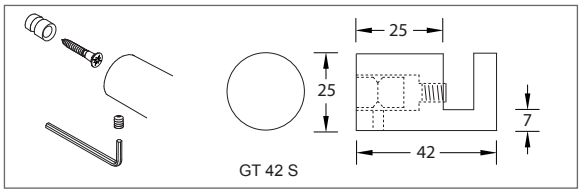

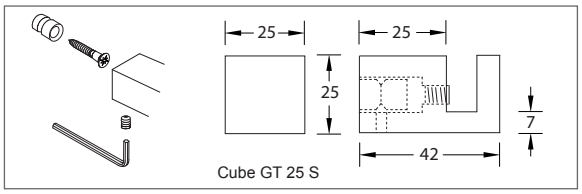

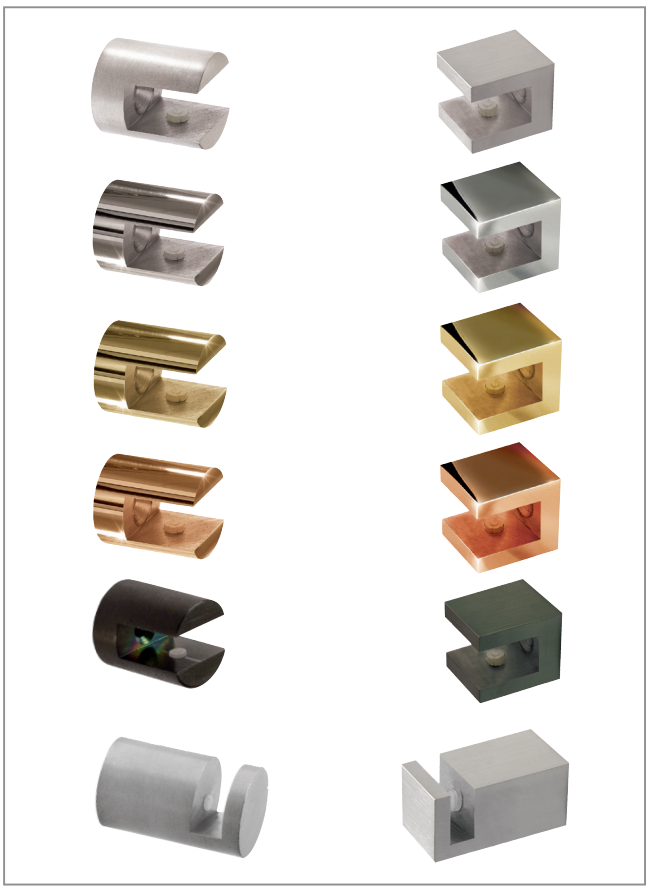

Glasplattenhalter	Glasstärke	Edelstahl seidenmatt Bestell-Nr.	Edelstahl poliert Bestell-Nr.	Edelstahl Messing poliert Bestell-Nr.	Edelstahl Bronze poliert Bestell-Nr.	Edelstahl Carbon matt Bestell-Nr.
Glasplattenhalter GT 23 E, mit Fixierschraube, Befestigung Senkkopfschraube 4 mm, Glasfachtiefe max. 100 mm.	6 - 8 mm	59.81.12	59.81.18	59.81.22	59.81.24	59.81.20
Glasplattenhalter Cube GT 20 E, mit Fixierschraube, Befestigung Senkkopfschraube 4 mm, Glasfachtiefe max. 100 mm.	6 - 8 mm	59.81.56	59.81.58	59.81.64	59.81.66	59.81.60
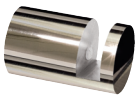 Glasplattenhalter GT 42 S, mit Fixierschraube, Aufsteck-montage frontseitig.	6 - 8 mm	59.81.34	59.81.44	—	—	—
Glasplattenhalter Cube GT 25 S, mit Fixierschraube, Aufsteck-montage frontseitig.	6 - 8 mm	59.81.78	59.81.89	—	—	—

Optionen auf Anfrage:

- Edelstahl Messing matt (PVD)
- Edelstahl Bronze matt (PVD)